

Conferencia-workshop
CENTRO EUROPEO DE COACHING EJECUTIVO & AEDIPE

¿Estamos cambiando en RR.HH?

Nuevos retos y escenarios en la empresa.

DIA 16 de septiembre de 2010 18 a 20,30 h.

En la Escuela de Negocios CEU, Palacio de Colomina
CL Almuñín 1 - Valencia



PROGRAMA

18,30-18,45 h
Apertura del acto

PRESENTADOR A DETERMINAR

Conferencia 1

18,45-19,15 h
"Necesitamos líderes en las
empresas para ser más productivos"

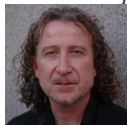

Dr. Roberto Luna

Presidente de AECOP Levante. Coach Certificado Profesional Senior por AECOP CS44. Profesor del Dpto de Dirección de Empresas de la Universidad de Valencia. Director del Master de Gestión del Talento de la UV. Director del grupo de investigación *People No Limits*. Autor del libro novela de management "El viaje del talento: del liderazgo al coaching" (por publicar 2009) y coautor del libro "Recursos Humanos en el Turismo" (Pearson Prentice Hall, 2007). Ha trabajado con más de cien empresas en los distintos sectores en áreas de Recursos Humanos, Gestión por Competencias, Gestión del Talento y Coaching, y es miembro de la Junta Directiva de AEDIPE CV.

Conferencia 2

19,15-19,45 h
"Coaching, proceso y herramienta
para el líder de hoy"



Dr. Gustavo Guzmán Fernández

Director Zona Valencia de Centro Europeo de Coaching Ejecutivo. Coach Certificado Profesional por AECOP. Doctor en Psicología del Trabajo y de las organizaciones por la Universidad de Valencia. Ex Director de RRHH de FFEM, Consultor y Coach en empresas multisectoriales en el ámbito de los Recursos Humanos y Gestión por Competencias desde el año 1997. Gustavo Guzmán es conferenciante habitual en distintos foros y ha sido profesor de distintas universidades y en escuelas de negocio en programas de posgrado.

Conferencia 3

19,45-20,15 h
"El papel del coaching en los rr.hh
de la empresa"



Faustino Olmos

Ex - Director de RR.HH de Wintertur. Coach y socio AECOP

Inscríbete enviando esta información a iripoll@feriavalencia.com

Nombre y apellidos:

Empresa / Organización:

Cargo en la empresa/Organización:

Email de contacto:

Teléfono de contacto:

Socio de Aedipe: SI ___ / NO ___

COLABORADORES DE LA JORNADA

